



COMUNE DI MONTIANO
PROVINCIA DI FORLÌ-CESENA

RELAZIONE
DI INIZIO MANDATO
(Quinquennio 2014 – 2019)

(art. 4-bis del decreto legislativo 6 settembre 2011, n. 149)

Sindaco: Fabio Molari

Premessa

La presente relazione viene redatta ai sensi dell'articolo 4-bis del decreto legislativo 6 settembre 2011, n. 149, recante: "Meccanismi sanzionatori e premiali relativi a regioni, province e comuni, a norma degli articoli 2, 17 e 26 della legge 5 maggio 2009, n. 42", al fine di verificare la situazione finanziaria e patrimoniale del Comune e la misura del relativo indebitamento.

Tale relazione è attinente all'attività dell'Amministrazione comunale – Sindaco Fabio Molari, proclamato eletto il 26/05/2014 a seguito delle consultazioni elettorali del 25/05/2014. La convalida degli eletti è avvenuta il 10/06/2014 giusta deliberazione di C.C. n. 16/2014.

La relazione si ricollega alla relazione di fine mandato, redatta e sottoscritta dallo stesso Sindaco Fabio Molari in data 25/02/2014, che risulta regolarmente pubblicata nel sito istituzionale del Comune, trasmessa alla sezione regionale di controllo della Corte dei Conti e alla conferenza Stato-Città ed autonomie locali in data 06/03/2014.

Tale relazione viene predisposta dal responsabile del Servizio Finanziario e sottoscritta dal Sindaco entro il novantesimo giorno dall'inizio del mandato.

I dati contenuti nella presente relazione sono principalmente riferiti al conto consuntivo 2013, approvato con delibera n. 14 del 09/04/2014 e al bilancio di previsione 2014, approvato con delibera n. 38 del 22/07/2014.

La maggior parte delle tabelle, di seguito riportate, sono desunte dagli schemi dei certificati al bilancio ai sensi dell'art. 161 del T.U.E.L. e dai questionari inviati dall'organo di revisione economico finanziario alla Sezione regionale di controllo della Corte dei Conti, ai sensi dell'art. 1, comma 166 e seguenti della legge n. 266 del 2005. Pertanto, i dati qui riportati trovano corrispondenza nei citati documenti, oltre che nella contabilità dell'ente.

PARTE I – DATI GENERALI

1.1 Popolazione residente al 31-12- 2013: 1690

1.2 Organi politici

Sindaco : MOLARI FABIO
Proclamato eletto il 26/05/2014

GIUNTA

<i>N.</i>	<i>COGNOME & NOME</i>	<i>INDIRIZZO</i>	<i>MATERIE DELEGATE</i>	<i>CARICA</i>
1	MOLARI FABIO	VIA CASTELLO MONTENOVO 48 MONTIANO	EDILIZIA PRIVATA RIVATAURBANISTICA VIABILITA' AMBIENTE POLIZIA MUNICIPALE PROTEZIONE CIVILE DEMOGRAFICI CULTURA PUBBLICA ISTRUZIONE SERVIZI SOCIALI SPORT E TURISMO	SINDACO
2	MARONI FRANCESCA	VIA CIANO N. 1251 MONTIANO	PERSONALE BILANCIO TRIBUTI PATRIMONIO AGRICOLTURA COMMERCIO ARTIGIANATO	VICE SINDACO
3	RUSCELLI MAURO	VIA AL CASTELLO N. 10 MONTIANO	LAVORI PUBBLICI PARTECIPAZIONE SOCIETA' PARTECIPATE	ASSESSORE ESTERNO

CONSIGLIO COMUNALE

<i>N.</i>	<i>COGNOME & NOME</i>	<i>CARICA</i>
1	MOLARI FABIO	SINDACO
2	BOLOGNESI GIANNI	CONSIGLIERE
3	MARSILI EROS	CONSIGLIERE
4	ZOFFOLI LORIS	CONSIGLIERE
5	LISI GLORIA	CONSIGLIERE
6	VIGNALI GIOVANNI	CONSIGLIERE
7	BEVONI MIRTA	CONSIGLIERE
8	PEDRELLI EUGENIO	CONSIGLIERE
9	PAGANELLI PAOLO	CAPOGRUPPO MINORANZA
10	MOLARI GIACOMO	CONSIGLIERE
11	SIGNANI RAFFAELLA	CAPOGRUPPO MINORANZA

1.3 Condizione giuridica dell'Ente :

Il Comune di Montiano è retto da un'Amministrazione eletta a seguito delle consultazioni elettorali del 25/05/2014 e non è commissariato.

1.3.1 Struttura organizzativa

Direttore: non previsto

Segretario: in convenzione con il Comune di Cesena

Numero dei dirigenti: non previsti

Numero posizioni organizzative: n. 3

Numero totale personale dipendente: n. 10

Organigramma:

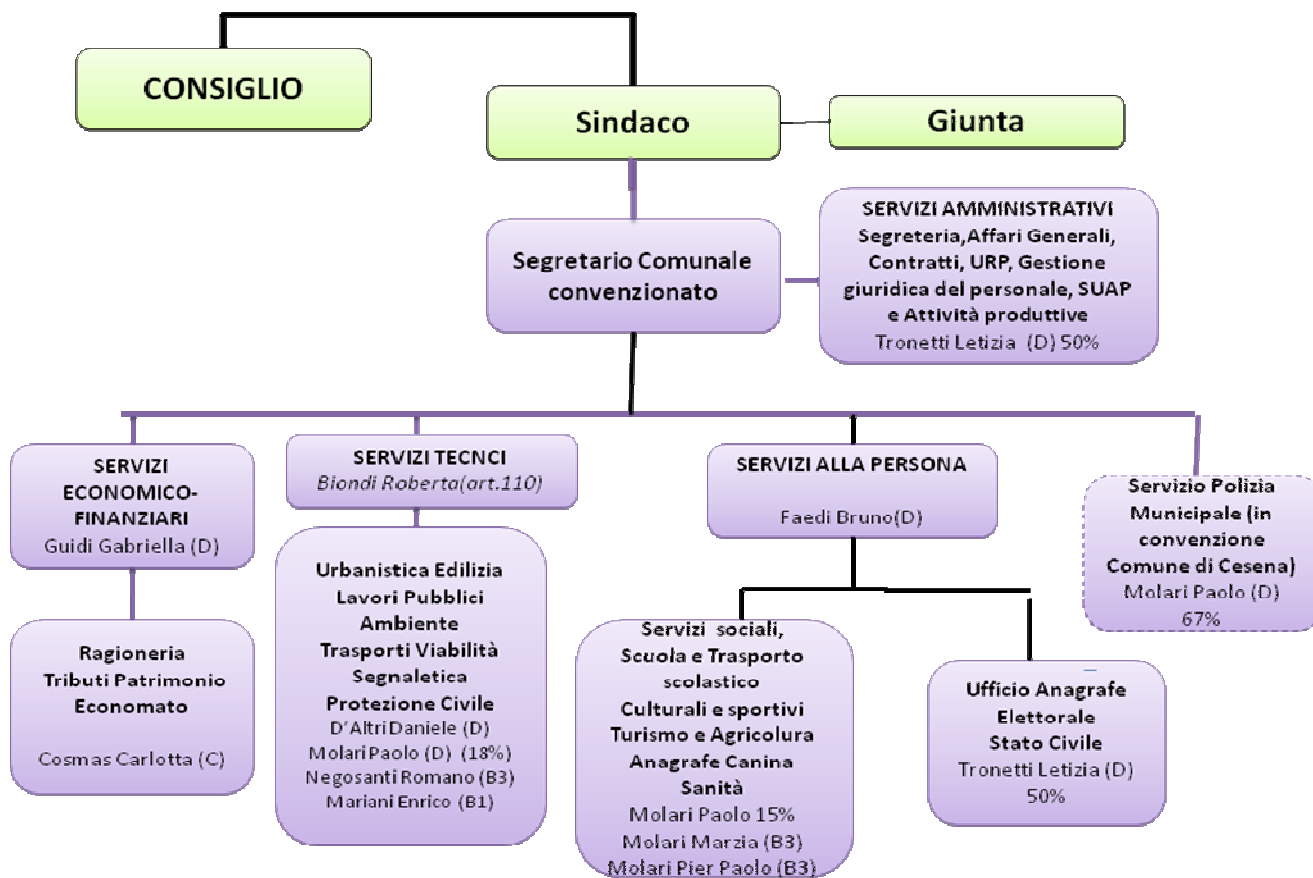

1.4 Condizione finanziaria dell'Ente :

Il Comune di Montiano non ha dichiarato il dissesto finanziario, né il predissesto ai sensi dell'art. 244 del TUEL, o il predissesto finanziario ai sensi dell'art. 243-bis, e non ha fatto ricorso al fondo di rotazione di cui all'art. 243-ter e 243-quinques del TUEL né al contributo di cui all'art. 3-bis del D.L. n. 174/2012, convertito nella legge n. 213/2012.

PARTE II - SITUAZIONE ECONOMICO FINANZIARIA DELL'ENTE**2.1 Sintesi dei dati finanziari:**

ENTRATE	Consuntivo 2012	Consuntivo 2013	Preventivo 2014
ENTRATE CORRENTI	973.688,17	1.129.304,79	1.212.181,00
TITOLO 4 ENTRATE DA ALIENAZIONI E TRASFERIMENTI DI CAPITALE	410.129,39	528.594,24	618.032,00
TITOLO 5 ENTRATE DERIVANTI DA ACCENSIONI DI PRESTITI	0,00	0,00	0,00
TOTALE	1.383.817,56	1.657.899,03	1.830.213,00

SPESE	Consuntivo 2012	Consuntivo 2013	Preventivo 2014
TITOLO 1 SPESE CORRENTI	916.258,92	1.151.493,64	1.159.501,00
TITOLO 2 SPESE IN CONTO CAPITALE	460.522,37	536.529,47	615.112,00
TITOLO 3 RIMBORSO DI PRESTITI	50.173,97	53.173,78	55.600,00
TOTALE	1.426.955,26	1.741.196,89	1.830.213,00

PARTITE DI GIRO	Consuntivo 2012	Consuntivo 2013	Preventivo 2014
TITOLO 6 ENTRATE DA SERVIZI PER CONTO DI TERZI	162.121,80	185.636,94	303.106,00
TITOLO 4 SPESE PER SEVIZI PER CONTO DI TERZI	162.121,80	185.636,94	303.106,00

2.2 Equilibrio di parte corrente:

	Consuntivo 2012	Consuntivo 2013	Preventivo 2014
Totale titoli (I+II+III) delle entrate	973.688,17	1.129.304,79	1.212.181,00
Spese Titolo I	916.258,92	1.151.493,64	1.159.501,00
Rimborso Prestiti parte del titolo III	50.173,97	53.173,78	55.600,00
SALDO DI PARTE CORRENTE	7.255,28	75.362,63-	2.920,00-

2.3 Equilibrio di parte capitale:

	Consuntivo 2012	Consuntivo 2013	Preventivo 2014
Entrate titolo IV	410.129,39	528.594,24	618.032,00
Entrate titolo V**	0,00	0,00	0,00
TOTALE titoli (IV + V)	410.129,39	528.594,24	618.032,00
Spese Titolo II	460.522,37	536.529,47	615.112,00
Differenza di parte capitale	50.392,98-	7.935,23-	2.920,00
Entrate correnti destinate ad investimenti	0,00	0,00	0,00
Utilizzo avanzo di amministrazione applicato alla spesa in conto capitale (eventuale)	0,00	0,00	0,00
SALDO DI PARTE CAPITALE	50.392,98-	7.935,23-	2.920,00

** Esclusa categoria "Anticipazioni di cassa"

2.4 Gestione di competenza. Quadro riassuntivo (consuntivo 2013):

Riscossioni	(+)	1.048.427,17	
Pagamenti	(-)	1.010.586,62	
Differenza	(+)	37.840,55	
Residui attivi	(+)	795.108,80	
Residui passivi	(-)	916.247,21	
Differenza		121.138,41-	
		Avanzo(+) o Disavanzo (-)	83.297,86-

	Consuntivo 2011	Consuntivo 2012	Consuntivo 2013
Risultato di amministrazione di cui:			
Vincolato	21.431,31	19.800,02	8.800,02
Per spese in conto capitale	22.174,99	1.336,35	2.264,74
Per fondo ammortamento	0,00	0,00	0,00
Non vincolato	42.206,92	47.709,66	4.363,39
Totale	85.813,22	68.846,03	15.428,15

2.5 Risultati della gestione: fondo di cassa e risultato di amministrazione

	Consuntivo 2011	Consuntivo 2012	Consuntivo 2013
Fondo cassa al 31 dicembre	545.921,34	355.750,02	617.665,86
Totale residui attivi finali	743.853,46	959.176,47	1.242.734,59
Totale residui passivi finali	1.203.961,58	1.246.080,46	1.844.972,30
Risultato di amministrazione	85.813,22	68.846,03	15.428,15

La verifica di cassa straordinaria, effettuata in data ai sensi dell'art. 224 del D.Lgs. n. 267/2000, evidenzia un fondo di cassa a tale data pari a Euro 355.750,02

3. Patto di Stabilità interno

Nell'annualità 2013 l'ente ha rispettato gli obiettivi del patto di stabilità interno, pertanto nell'annualità 2014 non è soggetto ad alcuna sanzione.

Per il triennio 2014 - 2015 - 2016 gli obiettivi del patto di stabilità sono i seguenti :

Anno 2014 = 137,92

Anno 2015 = 133,92

Anno 2016 = 138,81

4. Indebitamento

4.1 Evoluzione indebitamento dell'ente:

	Consuntivo 2012	Consuntivo 2013	Preventivo 2014
Residuo debito finale	195.047	141.873	86.317
Popolazione Residente	1729	1690	1690
Rapporto tra residuo debito e popolazione residente	112,81	83,95	51,08

4.2 Rispetto del limite di indebitamento:

	Consuntivo 2012	Consuntivo 2013	Preventivo 2014
Incidenza percentuale degli interessi passivi sulle entrate correnti (art. 204 TUEL)	1,48 %	1,00 %	0,62 %

4.3 Anticipazioni di cassa:

Il Comune di Montiano non è in corso anticipazioni di cassa.

4.4 Utilizzo strumenti di finanza derivata:

Il Comune di Montiano non ha in corso contratti relativi a strumenti derivati.

5. Conto del patrimonio in sintesi.

Anno 2013

Attivo	Importo	Passivo	Importo
Immobilizzazioni immateriali	00	Patrimonio netto	5.174.224
Immobilizzazioni materiali	6.982.707		
Immobilizzazioni finanziarie	1.030.553		
Rimanenze	00		
Crediti	1.242.735		
Attività finanziarie non immobilizzate	00	Conferimenti	4.050.760
Disponibilità liquide	763.512	Debiti	794.523
Ratei e Risconti attivi	00	Ratei e risconti passivi	00
TOTALE	10.019.507	TOTALE	10.019.507

5.2. Conto economico in sintesi

QUADRO 8 QUINQUIES – CONTO ECONOMICO ANNO 2013 (1) (2)

QUADRO NON COMPILATO IN QUANTO TRATTASI DI COMUNE CON POPOLAZIONE INFERIORE AI 3000 ABITANTI

VOCI DEL CONTO ECONOMICO	Codice	Importo
A) Proventi della gestione	8 275	0,00
B) Costi della gestione di cui:	8 280	0,00
quote di ammortamento d'esercizio	8 285	0,00
C) Proventi e oneri da aziende speciali e partecipate:	8 290	0,00
Utili	8 295	0,00
Interessi su capitale di dotazione	8 300	0,00
Trasferimenti ad aziende speciali e partecipate (3)	8 305	0,00
D.20) Proventi finanziari	8 310	0,00
D.21) Oneri finanziari	8 315	0,00
E) Proventi ed Oneri straordinari		
Proventi	8 320	0,00
Insussistenze del passivo	8 321	0,00
Sopravvenienze attive	8 322	0,00
Plusvalenze patrimoniali	8 323	0,00
Oneri	8 325	0,00
Insussistenze dell'attivo	8 326	0,00
Minusvalenze patrimoniali	8 327	0,00
Accantonamento per svalutazione crediti	8 328	0,00
Oneri straordinari	8 329	0,00
RISULTATO ECONOMICO DI ESERCIZIO	8 330	0,00

(1) Trattasi di dati di cui al conto economico ex art. 229 T.U.E.L.

(2) Il quadro non riguarda i comuni con popolazione inferiore a 3.000 ab. in quanto non sono tenuti alla compilazione (art.1 comma 164 L.266/2005).

(3) Il dato deve essere riportato in valore assoluto.

5.3 Riconoscimenti debiti fuori bilancio.

QUADRO 10 – DATI RELATIVI AI DEBITI FUORI BILANCIO – ANNO 2013 (1)

DESCRIZIONE	CODICE	IMPORTI RICONOSCIUTI E FINANZIATI NELL'ESERCIZIO 2013
Sentenze esecutive	10 005	0
Copertura di disavanzi di consorzi, aziende speciali e di istituzioni	10 010	0
Ricapitalizzazione	10 015	0
Procedure espropriative o di occupazione d'urgenza per opere di pubblica utilità	10 020	0
Acquisizione di beni e servizi	10 025	0
Totale	10 065	0

QUADRO 10 BIS – ESECUZIONE FORZATA – ANNO 2013

DESCRIZIONE	CODICE	IMPORTO
Procedimenti di esecuzione forzata	10 070	0

(1) Art. 194 Testo Unico delle leggi sull'ordinamento degli Enti Locali, approvato con D.L.gs 267/2000.

Non esistono debiti fuori bilancio.

6. Spesa per il personale.

	Consuntivo 2012	Consuntivo 2013	Preventivo 2014
Importo limite di spesa (art. 1, c.557 e 562 della L. 296/2006)	438.801,61	420.382,55	381.584,78
Importo spesa di personale calcolata ai sensi dell'art. 1, c. 557 e 562 della L. 296/2006	420.382,55	381.584,78	372.404,06
Rispetto del limite	SI	SI	SI
Incidenza delle spese di personale sulle spese correnti	45,88 %	33,14 %	32,12 %

PARTE III – Rilievi degli organismi esterni di controllo

1. Rilievi della Corte dei Conti

Il Comune di Montiano nel corso dell'anno 2013 e dell'anno 2014 non è stato oggetto di deliberazioni, pareri, relazioni, sentenze in relazione a rilievi effettuati per gravi irregolarità contabili in seguito ai controlli di cui ai commi 166- 168 dell'art. 1 della Legge 266/2005.

Il Comune di Montiano non è stato oggetto di sentenze.

2. Rilievi dell'Organo di revisione:

Il Comune di Montiano nel corso dell'anno 2013 e dell'anno 2014, non è stato oggetto di rilievi di gravi irregolarità contabili.

PARTE IV – SOCIETA' PARTECIPATE

Il Comune di Montiano alla data di inizio mandato detiene se seguenti partecipazioni:

1	ATR-AGENZIA PER LA MOBILITA' Consorzio Azienda Trasporti P.IVA 00358700391	capitale in dotazione 0,011 pari a euro 177,06	Progettazione, organizzazione, promozione amministrazione dei servizi pubblici e privati della mobilità integrata delle persone e delle merci	Via Lombardini 2 47121 FORLI'
2	START ROMAGNA S.P.A. P.I. 03836450407	0,001% n. 217 azioni pari a euro 217,00	Assunzione e gestione, non nei confronti del pubblico, di partecipazioni in società e/o enti costituiti Organizzazione, gestione, esercizio, vendita ed intermediazione dei servizi pubblici e privati di trasporto collettivo di persone e/o merci per strada e/o ferrovia, anche attraverso la realizzazione e gestione di sistemi complessi di impianti, strutture e servizi finalizzati a tale scopo che garantiscano la mobilità sia delle persone che delle merci in Italia e all'estero.	Via A. Spinelli 140 47521 CESENA
3	HERA S.p.A P.IVA 04245520376	0,00001672 n. 170 azioni pari a Euro 170,00	Gestione dei servizi legati al ciclo dell'acqua, all'utilizzo delle risorse energetiche di carattere ambientale. Serve un bacino di utenza di oltre 2,5 milioni di abitanti, distribuisce oltre 2,2 miliardi di mc di gas e 234 milioni di mc di acqua e smaltisce 1,5 milioni di tonnellate di rifiuti urbani	Via Carlo Berti Pichat 2/4 40127 BOLOGNA
4	ROMAGNA ACQUE SOCIETA' DELLE FONTI SPA P.IVA 00337870406	0,114869 n. 835 azioni pari a euro 431.244,10	Gestione degli impianti, delle reti e dei serbatoi costituenti il complesso acquedottistico denominato "Acquedotto della Romagna"- progettazione e costruzione di opere, infrastrutture e impianti di rilievo intercomprensoriale, interprovinciale ed interregionale, afferenti ai servizi del ciclo unitario ed integrato dell'acqua	P.zza del Lavoro 35 47122 FORLI'
5	UNICA RETI SPA P.IVA 03249890405	0,18784 n. 132.187 azioni Pari a euro 132.187,00	Amministrazione e gestione di reti ed impianti afferenti ai servizi di ciclo integrato, comprese le reti fognarie e gli impianti di depurazione, le reti di gasdotti ed impianti connessi ed accessori, l'amministrazione e gestione di mezzi ed impianti fissi e mobili per la raccolta, il trasporto e lo smaltimento di rifiuti solidi urbani ed assimilati l'amministrazione e gestione di mezzi ed impianti fissi e mobili per la raccolta, il trasporto e lo smaltimento di rifiuti solidi urbani ed assimilati	Via Rubicone dx, I^ Tratto n. 1950 47039 SAVIGNANO SUL RUBICONE
6	A.C.E.R. Azienda Casa Emilia Romagna Forli-Cesena P.IVA 00139940407	capitale in dotazione 0,346 pari a euro 15.266,54	Gestione di patrimoni immobiliari propri ed altrui ivi compresi gli alloggi ERP e la manutenzione, gli interventi di recupero e qualificazione degli immobili ivi compresa la verifica dell'osservanza delle norme contrattuali e dei regolamenti d'uso degli alloggi e delle parti comuni. Prestazione di servizi agli assegnatari di alloggi di ERP e di abitazioni in locazione.	Via G.Matteotti n.44 47121 FORLI'
7	LEPIDA S.P.A. P.IVA 02770891204	0,006 n. 1 azione pari a euro 1.000,00	Realizzazione e gestione della rete regionale a banda larga delle pubbliche amministrazioni ; fornitura di servizi di connettività sulla rete regionale a banda larga; realizzazione e manutenzione delle reti locali	Viale Aldo Moro n. 65 40127 BOLOGNA
8	A.S.P. Azienda Pubblica di Servizi alla Persona P.IVA 03803460405	0,700	Servizi alla persona in ambito multisettoriale ispirando ed orientando la propria azione al fornire assistenza alle persone in condizione di non autosufficienza; favorire la vita autonoma e indipendente della persone disabili	Via Dandini n. 24 47522 CESENA

Montiano, li 22 agosto 2014

Il Sindaco

F.TO MOLARI FABIO